«СОГЛАСОВАНО»	«УВЕДОМЛЕН»	«УТВЕРЖДАЮ»
Глава Администрации Верхнеобливского сельского поселения Месенжинова Е.В.	Врио начальника отделения Госавтоинспекции Отдела МВД России по Тацинскому району старший лейтенант полиции Руханов А.А.	Директор МБОУ Верхнеобливской ООШ Киселенко Г.А.

ПАСПОРТ
дорожной безопасности МБОУ Верхнеобливской ООШ

2025

Общие сведения

Муниципальное бюджетное общеобразовательное учреждение
Верхнеобливская основная общеобразовательная школа
(Полное наименование образовательной организации)

Тип образовательной организации: общеобразовательная организация

Юридический адрес: 347077, Ростовская область, Тацинский район, хутор Верхнеобливский, ул. Школьная, 1

Фактический адрес: 347077, Ростовская область, Тацинский район, хутор Верхнеобливский, ул. Школьная, 1

Руководители образовательной организации: директор Кисленко Галина Александровна, телефон: 8-863-972-57-46
Заместитель директора по учебной работе: Цыбулько Наталья Ивановна, телефон: 8-863-972-57-46

Заместитель директора по воспитательной работе: Морозова Елена Анатольевна, телефон: 8-863-972-57-46

Ответственные работники муниципального органа образования: методист МБУ ИМЦ Неренберг Ангелина Сергеевна, телефон: +7-928-762-69-37

Ответственные от Госавтоинспекции: инспектор ОГИБДД ОМВД России по Тацинскому району Мензараров Роман Петрович, телефон: 8-863-972-22-78

Ответственные работники за мероприятия по профилактике детского травматизма: заместитель директора по ВР Морозова Елена Анатольевна, телефон: 8-863-972-57-46

Руководитель или ответственный работник дорожно-эксплуатационной организации, осуществляющей содержание улично-дорожной сети (УДС): директор МУП ЖКХ «Станица» Перцев Д.В., телефон: 8-863-972-29-60

Руководитель или ответственный работник дорожно-эксплуатационной организации, осуществляющей содержание технических средств организации дорожного движения (ТСОДД): начальник отдела организации работ по содержанию и сохранности автомобильных дорог МУП ЖКХ «Станица» Попов Д.В., телефон: 8-863-972-29-60

Количество обучающихся (учащихся, воспитанников): 40

Наличие уголка по БДД: 1 общешкольный в фойе школы, 7 классных уголков в кабинетах, 7 уголков по безопасности в которых есть раздел БДД.

Наличие кабинета (класса) по БДД: нет.

Наличие автогородка (площадки) по БДД: нет

Наличие отряда ЮИД (команды ЮПИД): отряд ЮИД «Светофор».

Количество детей в отряде ЮИД (команде ЮПИД): 9

Наличие автобуса в образовательной организации: имеется.

Владелец автобуса: МБОУ Верхнеобливская ООШ

Время занятий в образовательной организации:

1-ая смена: 8:30 – 15:00

внеклассные занятия: 16:00 – 20:00

Телефоны оперативных служб:
– ЕДДС Тацинского района: 112, 8-863-973-05-39, 8-863-973-05-37
– служба пожарной охраны: 101, 8-863-972-11-47
– служба полиции: 102, 8-863-972-11-32
– служба скорой медицинской помощи: 103, 8-863-972-13-74
– аварийная служба газовой сети: 104

Содержание

I. План-схемы образовательной организации

1.1. Район расположения образовательной организации, пути движения транспортных средств и детей (обучающихся) 5

1.2. Организация дорожного движения в непосредственной близости от образовательной организации с размещением соответствующих технических средств организации дорожного движения, маршруты движения детей и расположение парковочных мест 6

1.3. Маршруты движения организованных групп детей от образовательной организации к стадиону, парку или спортивно-оздоровительному комплексу 7

1.4. Пути движения транспортных средств к местам разгрузки/погрузки и рекомендуемые безопасные пути передвижения детей по территории образовательной организации 8

II. Информация об обеспечении безопасности перевозок детей специальным транспортным средством (автобусом)

2.1. Общие сведения 9

2.3. Маршрут движения автобуса образовательной организации 10

2.4. Безопасное расположение остановки автобуса у образовательной организации 11

III. Приложения

3.1. План-схема пути движения транспортных средств и детей при проведении дорожных ремонтно-строительных работ вблизи образовательной организации 12

I. План-схемы образовательной организации

1.1. Район расположения образовательной организации, пути движения транспортных средств и детей (обучающихся)

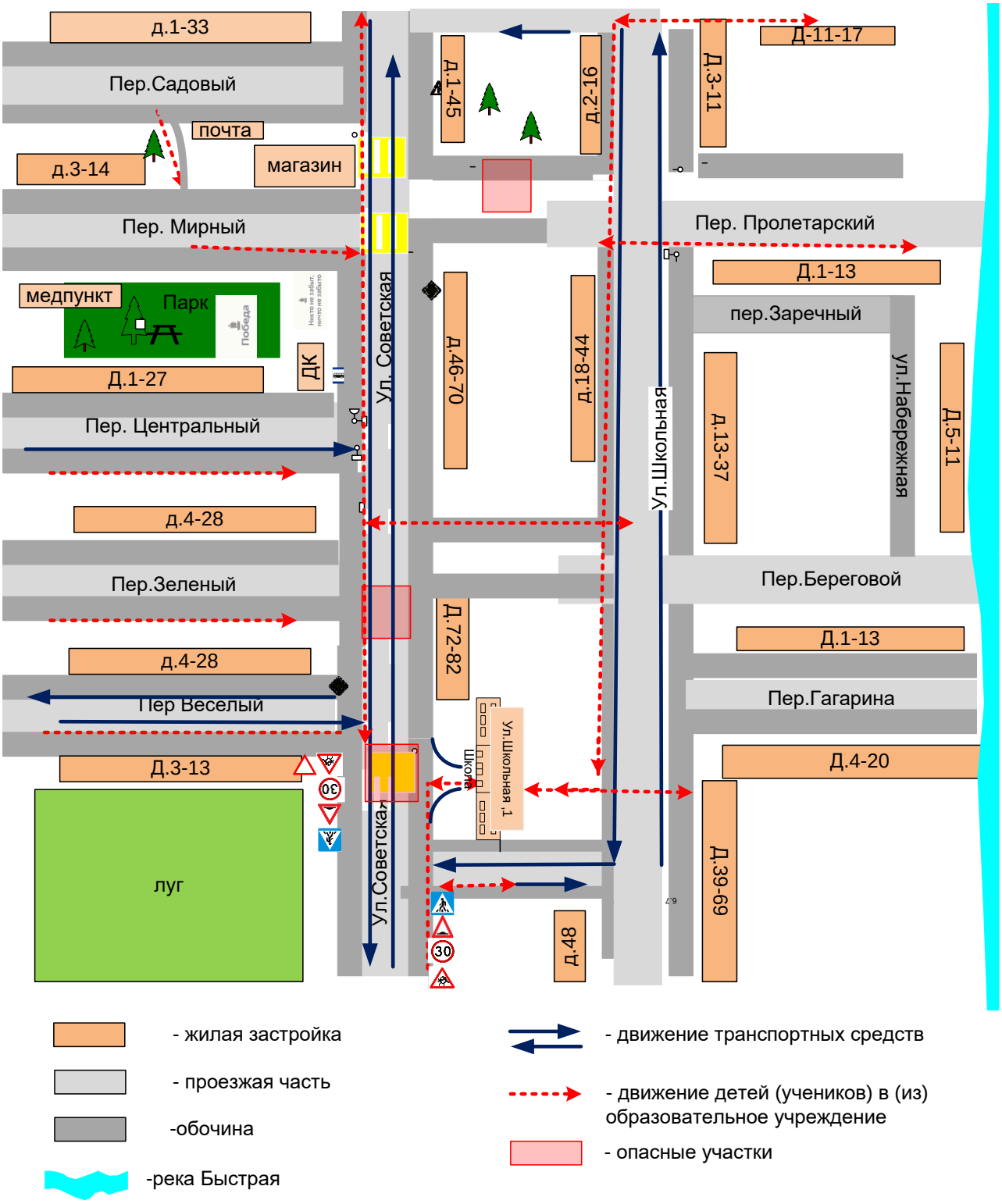

1. **2. Схема организации дорожного движения в непосредственной близости от образовательной организации с размещением соответствующих технических средств организации дорожного движения, маршрутов движения детей и рас положения парковочных мест**

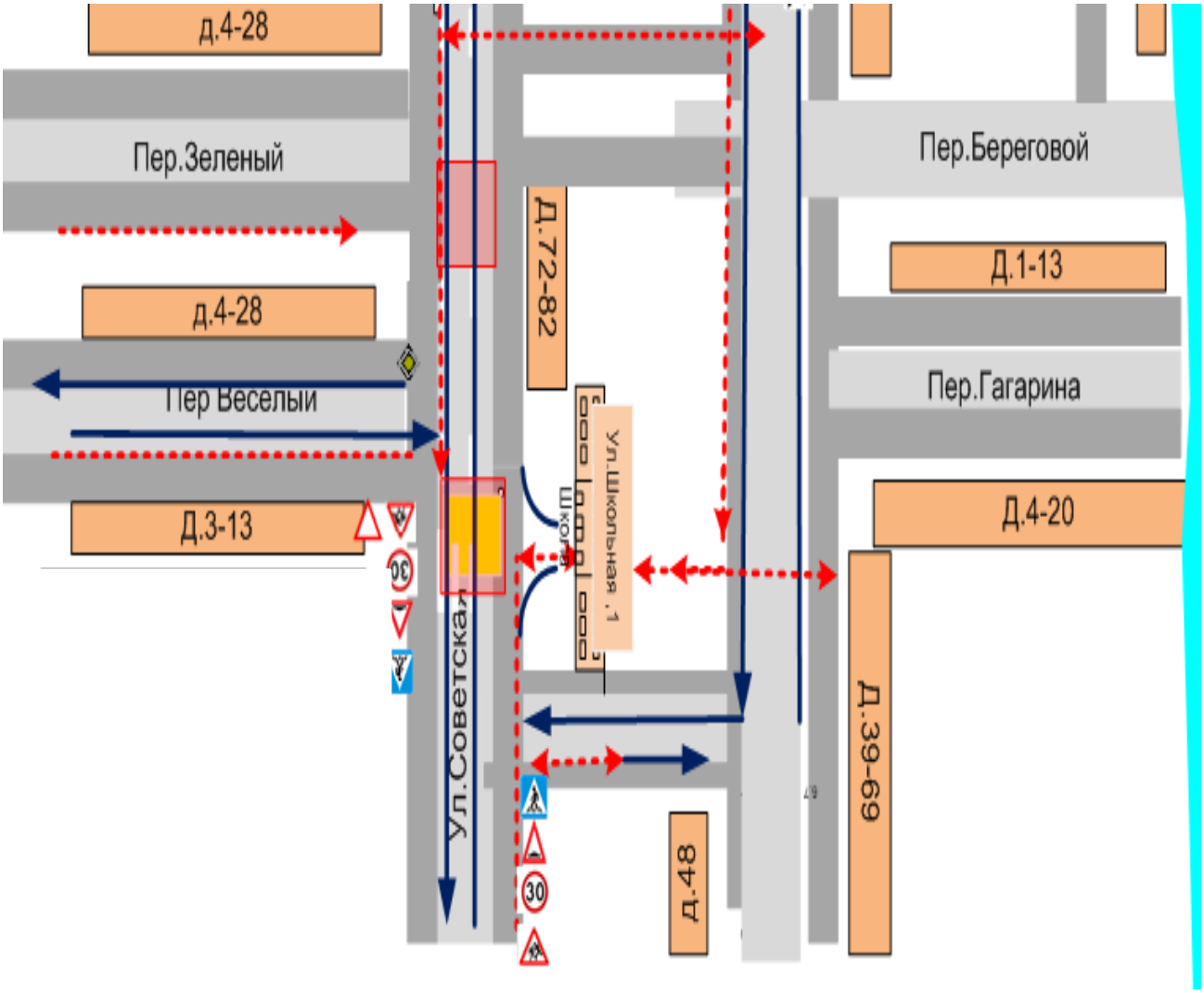

1. 3. Маршруты движения организованных групп детей от образовательной организации к стадиону, парку или спортивно-оздоровительному комплексу

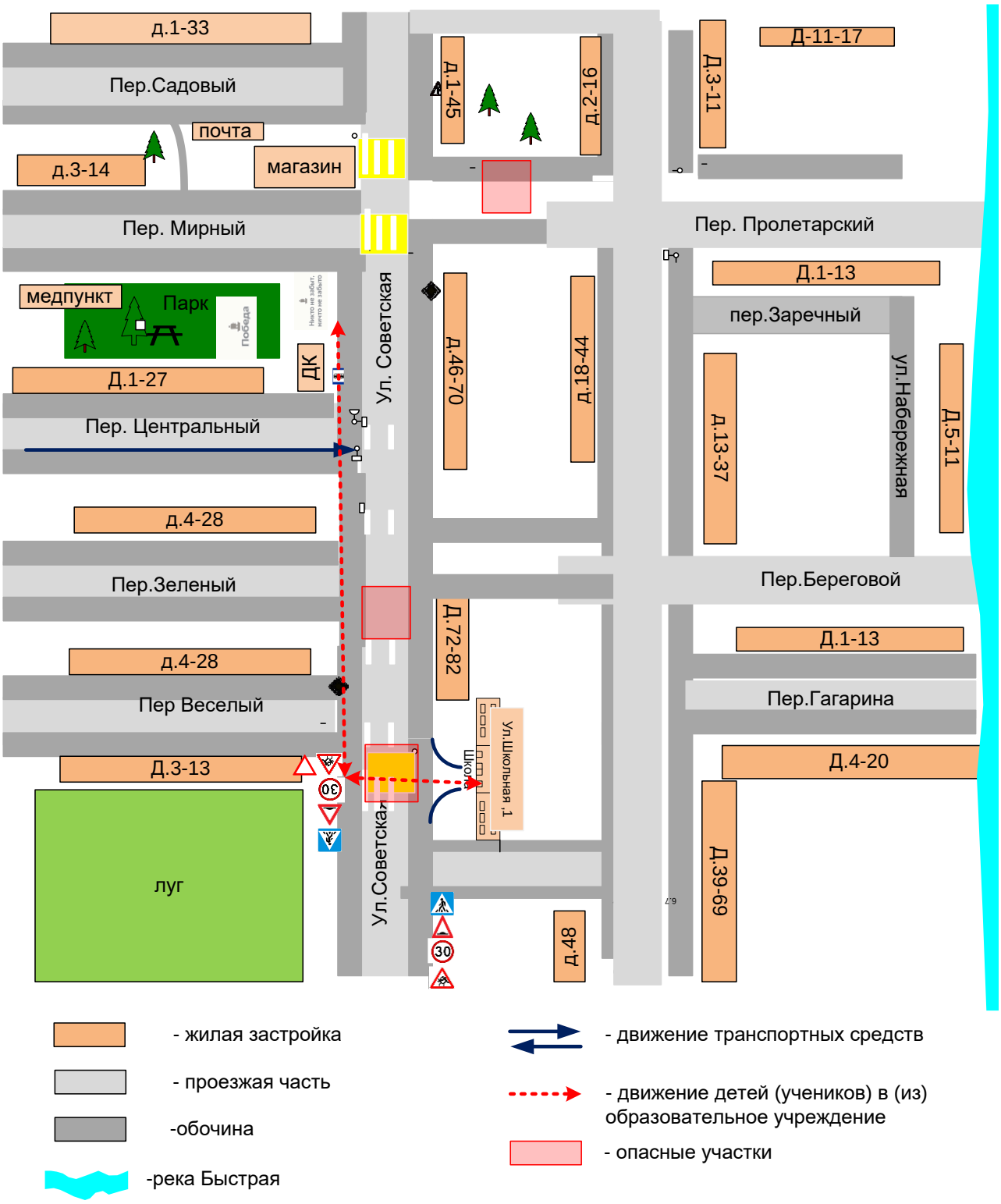

- жилая застройка
- проезжая часть
-обочина
-река Быстрая
- движение транспортных средств
- движение детей (учеников) в (из) образовательное учреждение
- опасные участки

1.4. Пути движения транспортных средств к местам разгрузки/погрузки и рекомендуемые безопасные пути передвижения детей по территории образовательной организации

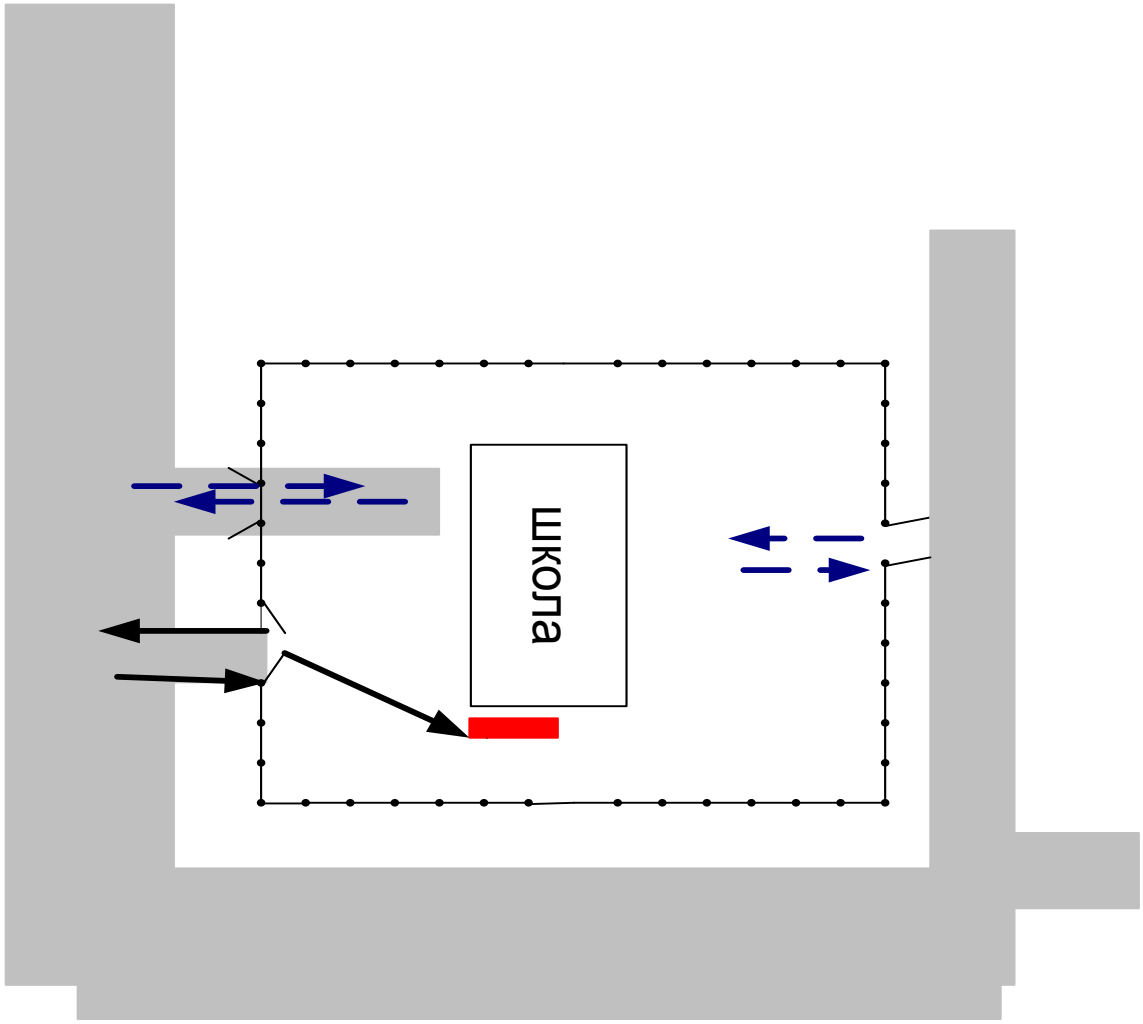

- въезд/выезд грузовых транспортных средств

- движение грузовых транспортных средств по территории образовательного учреждения

- движение детей и подростков на территории образовательного учреждения

- место разгрузки/погрузки

II. Информация об обеспечении безопасности перевозок детей специальным транспортным средством (автобусом).

2.1.Общие сведения

Марка: ПАЗ
Модель: 32053-70
Государственный регистрационный знак: К461АТ 761RUS
Год выпуска: 2020
Количество мест в автобусе: 23
Соответствие конструкции требованиям, предъявляемым к школьным автобусам: соответствует

2.2. Сведения о водителе автобуса

Фамилия, имя, отчество	Дата принятия на работу	Стаж вождения ТС категории D	Дата предстоящего медицинского осмотра	Период проведения стажировки	Сроки повышение квалификации	Допущенные нарушения ПДД
Степикин Анатолий Владимирович	01.12.2002	45/33	Сентябрь 2025	29.07.2025-02.08.2025	18.03.2025-22.03.2025	–

2.3. Организационно-техническое обеспечение

2.3.1. Лицо, ответственное, за обеспечение безопасности дорожного движения: Кисленко Галина Александровна, назначена приказом от 05.08.2025 №87, прошла обучение в государственном бюджетном профессиональном образовательном учреждении РО «Донской строительный колледж». №39267-РЦ от 25.11.2024

2.3.2. Организация проведения предрейсового медицинского осмотра водителя:
осуществляет работник Верхнеобливского ФАПа Морозова Елена Николаевна на основании договора с МБУЗ «Центральная районная больница» ст.Тацинской от 09.01.2025г. №149, действительного до 31.12.2025г.

2.3.3. Организация проведения предрейсового технического осмотра транспортного средства: осуществляет контролер Морозова Елена Анатольевна на основании приказа от 29.08.2025 г. №87 действительного до отмены действующего приказа.

2.3.4. Дата очередного технического осмотра: 29.11.2025

2.3.5. Место стоянки автобуса в нерабочее время: МБОУ Верхнеобливская ООШ

2.3.6. Меры, исключающие несанкционированное использование: охраняемая зона

2.4. Сведения о владельце автобуса

2.4.1. Юридический адрес владельца: 347077, Ростовская область, Тацинский район, хутор Верхнеобливский, ул. Школьная, 1

2.4.2. Фактический адрес владельца: 347077, Ростовская область, Тацинский район, хутор Верхнеобливский, ул. Школьная, 1

2.4.3. Телефон ответственного лица: 8-863-972-57-46

2.3. Маршрут движения автобуса образовательной организации

Маршрут движения автобуса МБОУ Верхнеобливской ООШ

Схема маршрута №1 х.Верхнеобливский – х.Новониколаевский – х.Верхнеобливский

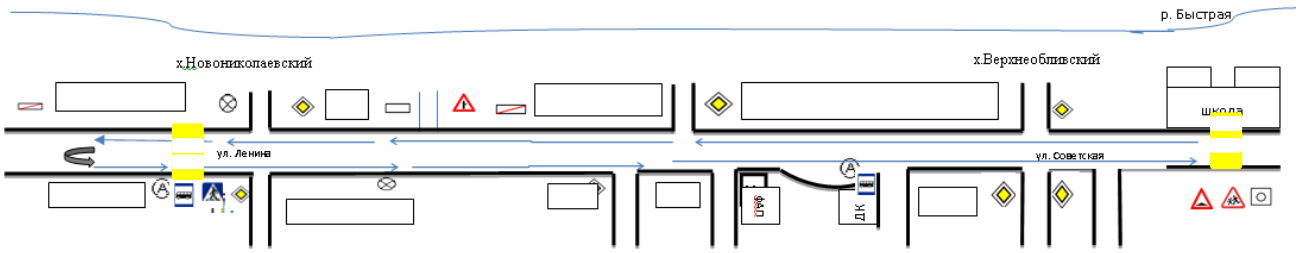

Маршрут движения автобуса МБОУ Верхнеобливской ООШ

Схема маршрута №2 х.Верхнеобливский-х.Поляков-х.Яново-Петровский-х.Верхнеобливский

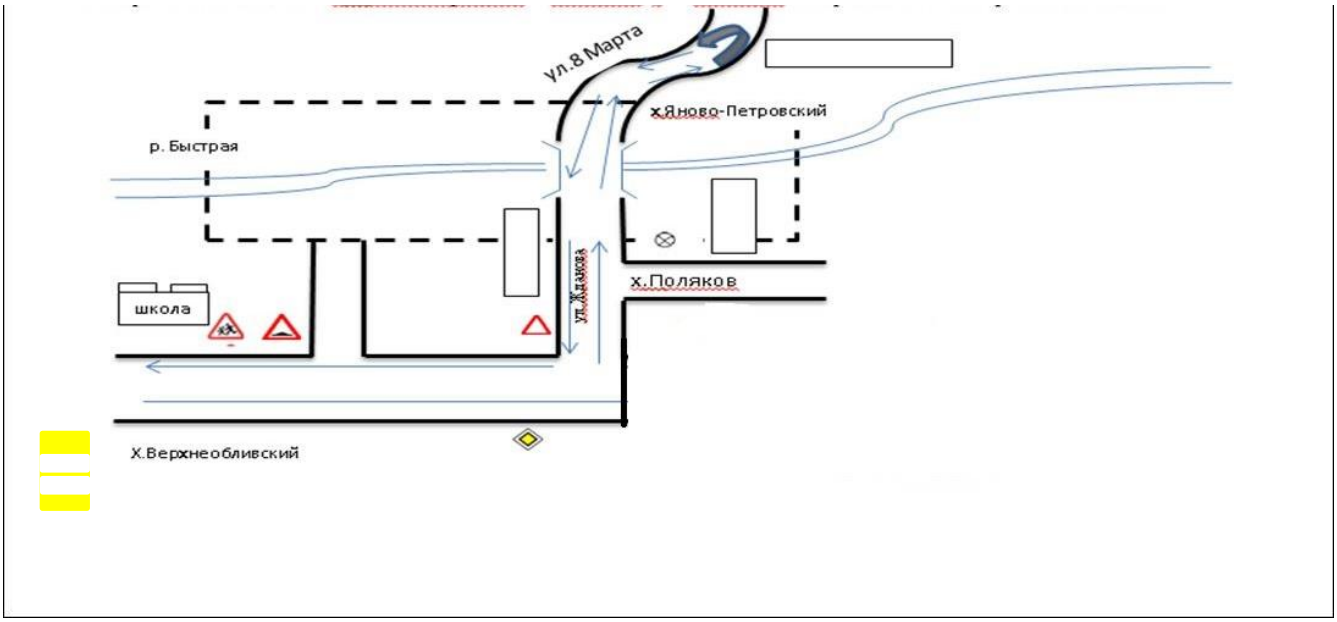

2.4. Безопасное расположение остановки автобуса у образовательной организации

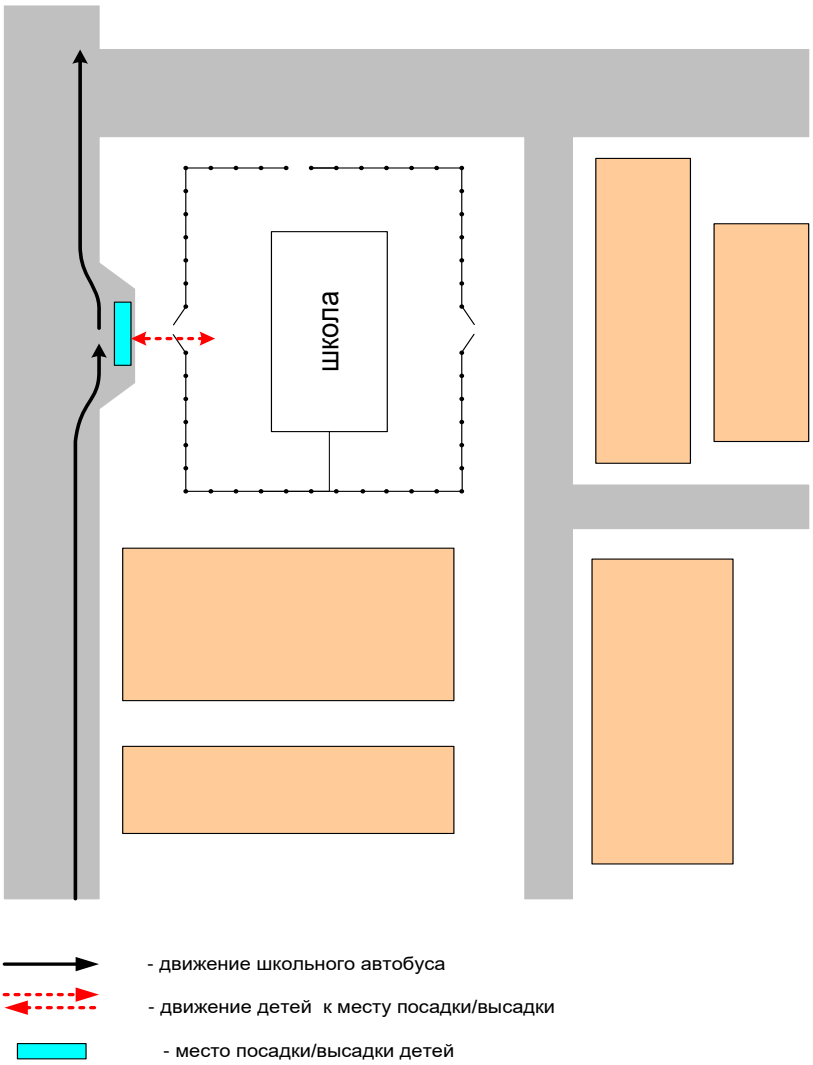

III. Приложение
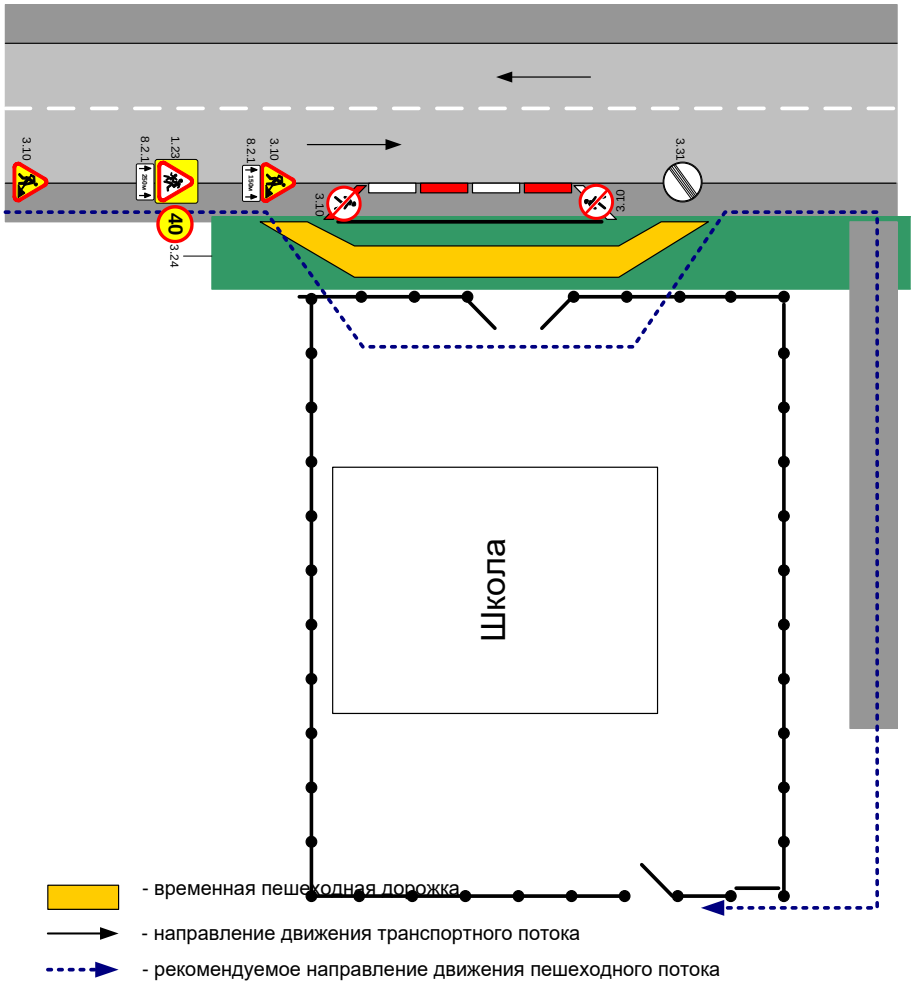
3.1. План-схема пути движения транспортных средств и детей при проведении дорожных ремонтно-строительных работ вблизи образовательной организации